Comune di FILANDARI

(PROVINCIA DI VIBO VALENTIA)

Piano Strutturale Comunale

Legge Regione Calabria 16 aprile 2002, n. 19 e s. m. ed i.

Documento Preliminare di PSC

Progettisti Incaricati in RTP

ing. Massimo CRISTIANO (capogruppo)
arch. Salvatore ANASTASI
ing. Vincenzo AUGURUSA
ing. Giuliana COPPA
ing. Gianfranco de TULLIO

dott. Valeria LUPIANO
arch. Paolo MALARA
ing. Vincenzo MARANO
dott. Roberto SABATINO
ing. Gianmarco SANTACROCE

Collaboratori
ing. Gaetano DE ROSE
ing. Stefano GAGLIARDI

Consulenti
arch. Alessandro TUTINO
arch. Filippo CICCONE

Il Responsabile del Procedimento
(geom. Nicola CANAPA)

Il Segretario Comunale
IL SEGRETARIO GENERALE
D.ssa Pina Maria MASARA

Deliberazione di approvazione
C.C. n. 23 del 28/11/2014

Il Sindaco
(avv. Gianello Pecora)

Elaborato n. 11

QAS.a

Scala 1:5.000

Data 2014

QUADRO CONOSCITIVO

Quadro Ambientale

Carta di sintesi delle risorse e delle criticità del sistema ambientale

QAS.a

QAS.b

Confini comunali

IL SISTEMA AMBIENTALE

I VALORI E LE RISORSE

- Aree boscate e ad elevato pregio naturalistico
- Fiumi ed aree umide
- Aree ad elevata valenza archeologica
- Aree a vocazione agricola e colture di pregio

LE CRITICITÀ
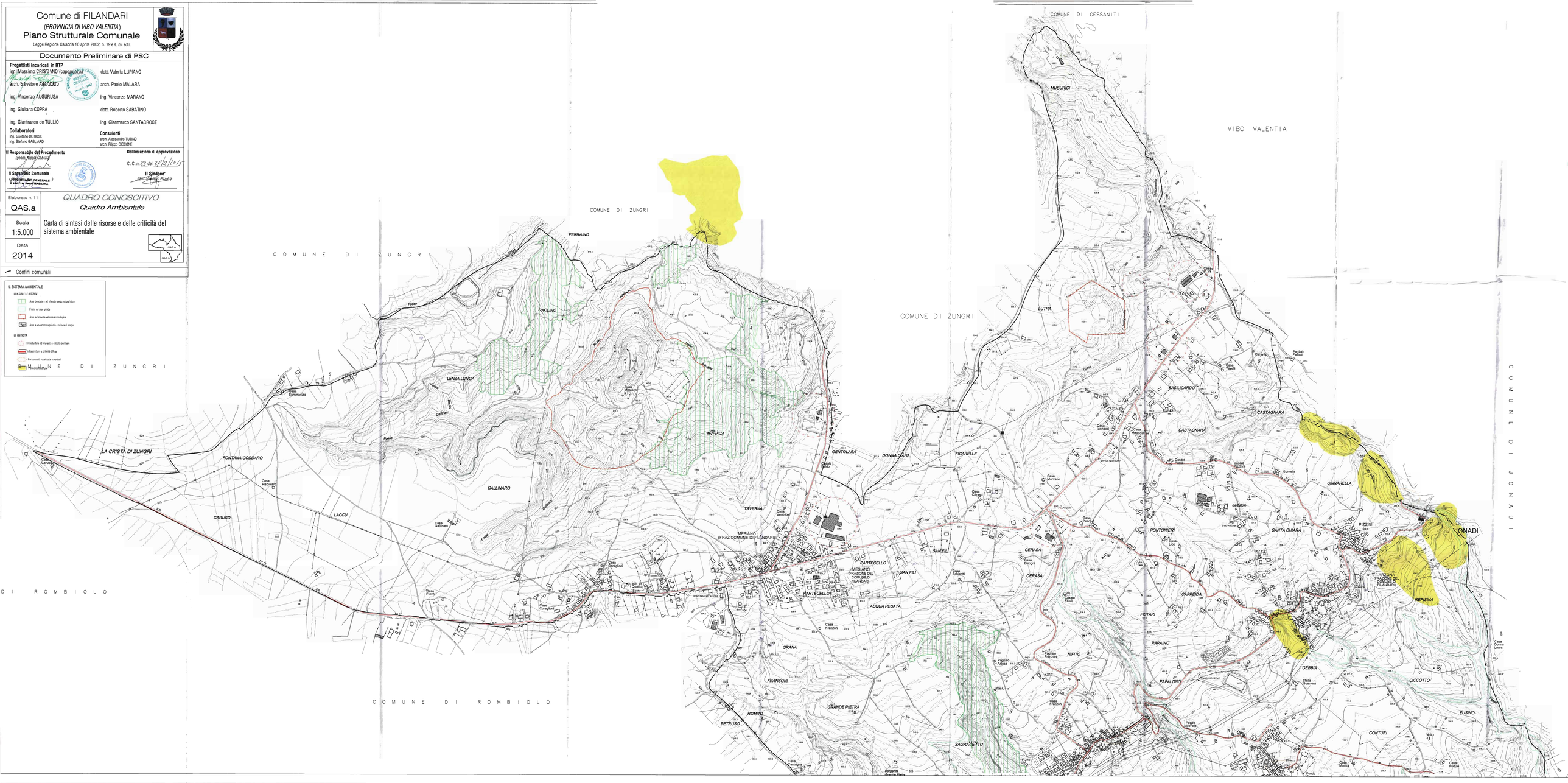
- Infrastrutture ed impianti - a criticità puntuale
- Infrastrutture a criticità diffusa
- Percorsi/siti rischiosi/a rischio puntuali
- Movimenti di versante